



Istituto Statale di Istruzione Secondaria di 2° Grado

ARTICOLAZIONI:

Ist. Prof. Serv. Comm.Tur. Soc.Pubblicità e Moda "G. Sismondi" - Ist. Prof. Ind. Art. "A. Pacinotti"

Liceo Artistico "B. Berlinghieri" – Ist. Tecnico Statale – indirizzo Tecnologico "E. Ferrari"

Via Aldo Moro n°11 - 51017 PESCIA (PT) ITALIA - Codice Fiscale: 91005380471



Com n. 621

Pescia, 03/07/2021

Alle CLASSI

3 AOB

3 BOB

4 AOB

ed alle rispettive FAMIGLIE

Oggetto: Informativa esami Benessere 2021

1. Per raggiungere la sede d'esame si suggerisce, qualora possibile, **l'utilizzo del mezzo proprio.**
2. I candidati dovranno presentarsi a scuola, nella sede in cui si svolgerà la prova (vedi **planimetrie allegata**), **15 minuti prima** dell'orario di convocazione e **lasciare l'edificio scolastico subito dopo l'espletamento della prova**; rispettare scrupolosamente **i percorsi dedicati di ingresso e di uscita dalla scuola**, chiaramente identificati con opportuna segnaletica di "Ingresso" e "Uscita", in modo da prevenire il rischio di interferenza tra i flussi in ingresso e in uscita.
3. I candidati dovranno **igienizzare le mani prima e dopo dell'effettuazione della prova d'esame.**
4. All'atto della presentazione a scuola il candidato dovrà produrre un'autodichiarazione attestante:
 - di non presentare sintomatologia respiratoria o febbre superiore a 37.5° C in data odierna e nei tre giorni precedenti;
 - di non presentare ulteriori sintomi suggestivi di infezione da SARS COV-2, quali la perdita o l'alterazione del gusto o dell'olfatto;
 - di non essere stato in quarantena o isolamento domiciliare negli ultimi 14 giorni;
 - di non essere stato a contatto con persone positive, per quanto di loro conoscenza, negli ultimi 14 giorni.

Il modello per l'autocertificazione sarà fornito dalla scuola.

Nel caso in cui per il candidato sussista una delle condizioni sopra riportate, lo stesso **non dovrà presentarsi per l'effettuazione dell'esame**, producendo tempestivamente la relativa certificazione medica al fine di consentire alla commissione la programmazione di una sessione di recupero nelle forme previste dalle norme generali vigenti.

5. Il candidato all'arrivo nei locali scolastici dovrà indossare **una mascherina chirurgica**;

6. durante lo svolgimento degli esami in laboratorio i candidati verranno forniti di appropriati DPI a cura dell'istituzione scolastica per l'effettuazione della prova massaggio nella parte delle gambe e piedi a coppie di due candidati su 2 lettini distanziati oltre 2 metri;

7. durante lo svolgimento del colloquio, non sono necessari particolari dispositivi di protezione oltre la mascherina personale. Nel corso del colloquio il candidato potrà abbassare la mascherina assicurando però, per tutto il periodo dell'esame orale, **la distanza di sicurezza di almeno 2 metri dalla commissione d'esame.**

8. Ogni candidato avrà a disposizione un banco dotato di computer, connesso alla rete, da utilizzare per esporre i propri lavori scaricabili da *Google Drive* (opzione consigliata) o tramite installazione di chiavetta USB personale; **ogni computer a disposizione del candidato sarà collegato ad una LIM o ad un proiettore.**

In allegato: le planimetrie di sicurezza

Il Dirigente Scolastico
Prof. Tiziano Nincheri
Firma autografa sostituita a mezzo stampa
Ex art. 3 comma 2, D. Lgs. 39/93



Via Aldo Moro n°11 - 51017 PESCIA (PT) ITALIA -
Codice Fiscale: 91005380471 Tel. 0572 / 444015 - Fax
0572 / 444117

E-mail ptis00200a@istruzione.it;
ptis00200a@pec.istruzione.it

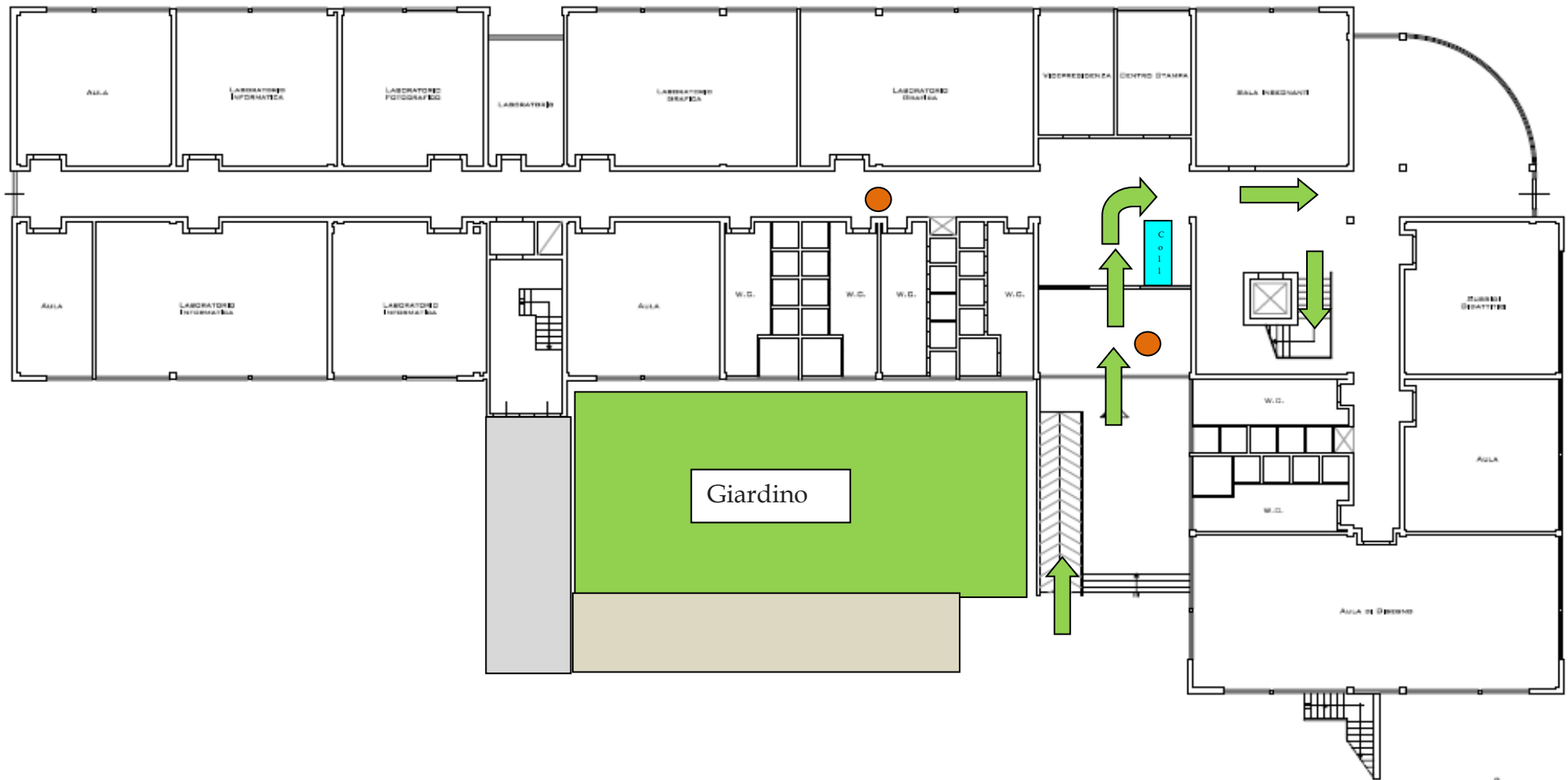

Sede centrale PIANO TERRA

Dispenser ●

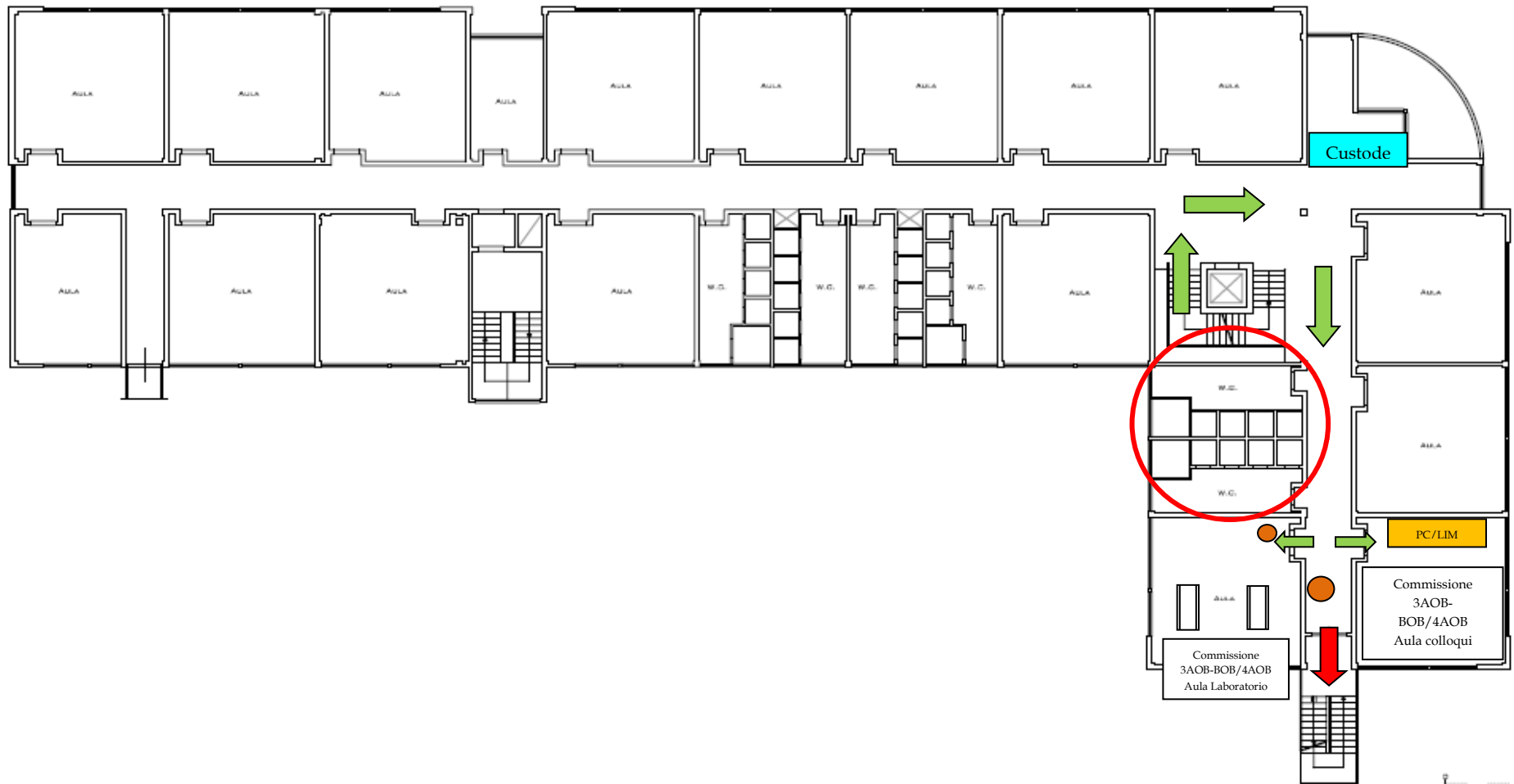

Sede centrale PIANO PRIMO

Dispenser ●