



Istituto Statale di Istruzione Secondaria di 2° Grado

ARTICOLAZIONI:

Ist. Prof. Serv. Comm.Tur. Soc.Pubblicità e Moda "G. Sismondi"- Ist. Prof. Ind. Art. "A. Pacinotti"

Liceo Artistico "B. Berlinghieri" – Ist. Tecnico Statale – indirizzo Tecnologico "E. Ferrari"

Via Aldo Moro n°11 - 51017 PESCIA (PT) ITALIA - Codice Fiscale: 91005380471



Com. n. 481

Pescia, 24/04/2021

Agli STUDENTI e alle loro FAMIGLIE
Ai DOCENTI
Al personale ATA

Oggetto: **Calendario in presenza dal 26 Aprile al 10 Giugno 2021**

VISTO il D.L. 52/2021 del 22/04/2021;
VISTA la Nota dell'USR Toscana prot. n. 4749 del 22 aprile 2021;
VISTA la Nota MIUR n. 624 del 23 aprile 2021;
VISTA la Delibera del Collegio Docenti n. 38 del 29/03/2021;

SI RENDE NOTO

il **Calendario delle attività in presenza dal 26 Aprile al 10 Giugno 2021** salvo nuove disposizioni normative successive alla data odierna che potranno comportare modifiche e/o integrazioni.

Le classi Prime e le classi Quinte saranno sempre in presenza così come saranno in presenza tutte le ore laboratoriali (come avvenuto sino ad oggi).

Le classi **Seconde** svolgeranno in presenza le lezioni nei seguenti giorni: 26, 27 Aprile; 5, 6, 14, 15, 17, 18, 26 e 27 Maggio; 4, 5, 7, 8 Giugno.

Le classi **Terze** svolgeranno in presenza le lezioni nei seguenti giorni: 28, 29 Aprile; 7, 8, 10, 11, 19, 20, 28, 29, 31 Maggio; 1, 9, 10 Giugno.

Le classi **Quarte** svolgeranno in presenza le lezioni nei seguenti giorni: 30 Aprile; 3, 4, 12, 13, 21, 22, 24, 25 Maggio; 3 Giugno.

Aprile

LUN. 26	MART. 27	MERC. 28	GIOV. 29	VEN. 30	SAB. 1
Seconde	Seconde	Terze	Terze	Quarte	FESTA DEI LAVORATORI

Maggio

LUN. 3	MART. 4	MERC. 5	GIOV. 6	VEN. 7	SAB. 8
Quarte	Quarte	Seconde	Seconde	Terze	Terze

LUN. 10	MART. 11	MERC. 12	GIOV. 13	VEN. 14	SAB. 15
Terze	Terze	Quarte	Quarte	Seconde	Seconde

Via Aldo Moro n°11 - 51017 PESCIA (PT) ITALIA - Codice Fiscale: 91005380471
Tel. 0572 / 444015 - Fax 0572 / 444117

E-mail ptis00200a@istruzione.it; ptis00200a@pec.istruzione.it



LUN. 17	MART. 18	MERC. 19	GIOV. 20	VEN. 21	SAB. 22
Seconde	Seconde	Terze	Terze	Quarte	Quarte

LUN. 24	MART. 25	MERC. 26	GIOV. 27	VEN. 28	SAB. 29
Quarte	Quarte	Seconde	Seconde	Terze	Terze

Giugno

LUN. 31	MART. 1	MERC. 2	GIOV. 3	VEN. 4	SAB. 5
Terze	Terze	FESTA DELLA REPUBBLICA	Quarte	Seconde	Seconde

LUN. 7	MART. 8	MERC. 9	GIOV. 10
Seconde	Seconde	Terze	Terze

Si ricorda inoltre che per le classi 1ASS, 2ASS, 1AOB, 1BOB, 2AOB, 2BOB, 3AOB, 3BOB, 4AOB sarà necessario prevedere l'alternanza in presenza nei laboratori pomeridiani a causa della capienza ridotta degli stessi.

Sarà sempre garantita a tutte le classi la frequenza in presenza delle attività laboratoriali, come stabilito dall'art. 3, comma 3 del Decreto Legge 52/2021 del 22 Aprile 2021.

Agli studenti delle famiglie interessate dalla Legge 104/92 sarà comunque consentita la frequenza in presenza ed i docenti di sostegno organizzeranno le proprie attività in base alle necessità degli alunni.

I docenti non impegnati con le classi in presenza potranno scegliere autonomamente se svolgere le lezioni in modalità telematica da casa o se recarsi a scuola, considerata l'oggettiva difficoltà di tenuta della rete sul cui ampliamento l'Istituto è attualmente al lavoro.

In caso di eventuali ordinanze differenti successive alla data odierna, seguiranno nuove comunicazioni.

Il Dirigente Scolastico
prof. Tiziano Nincheri
Firma autografa sostituita a mezzo stampa
Ex art. 3 comma 2, D. Lgs. 39/93

Anno Scolastico 2020-21

GESTIONE ENTRATE USCITE

Sede centrale Piano Terra

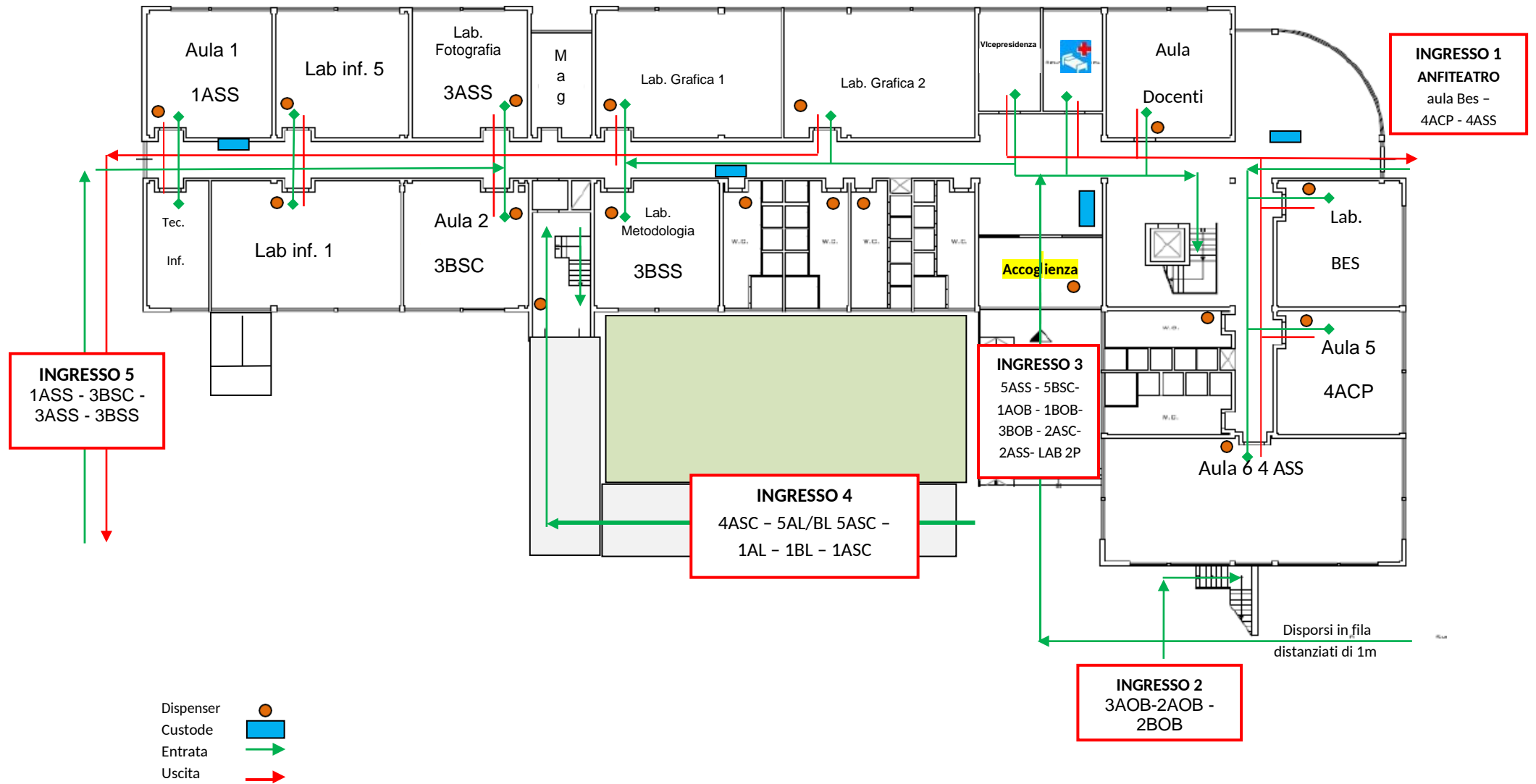

Anno Scolastico 2020-21

GESTIONE ENTRATE USCITE

Sede centrale 1 Piano

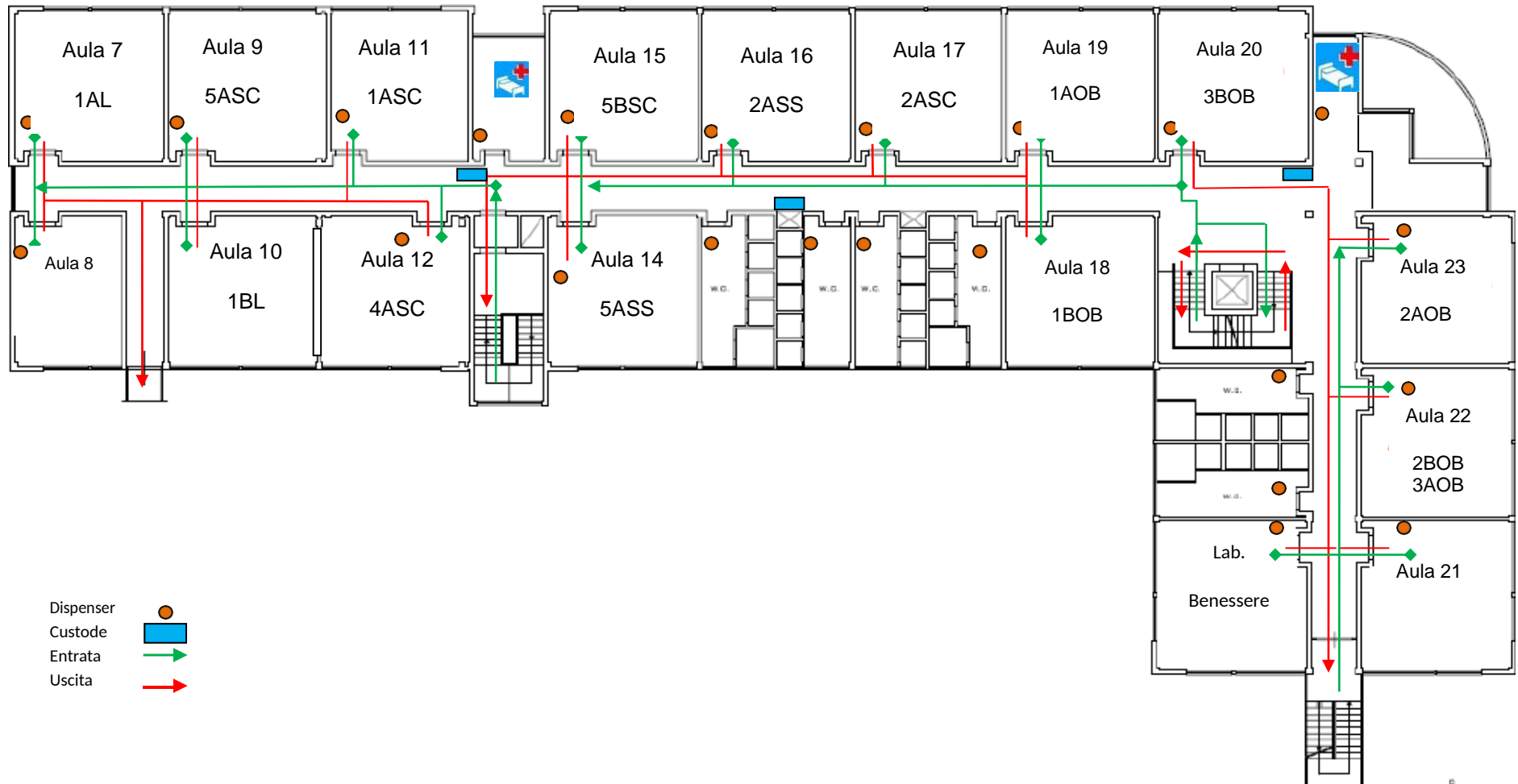



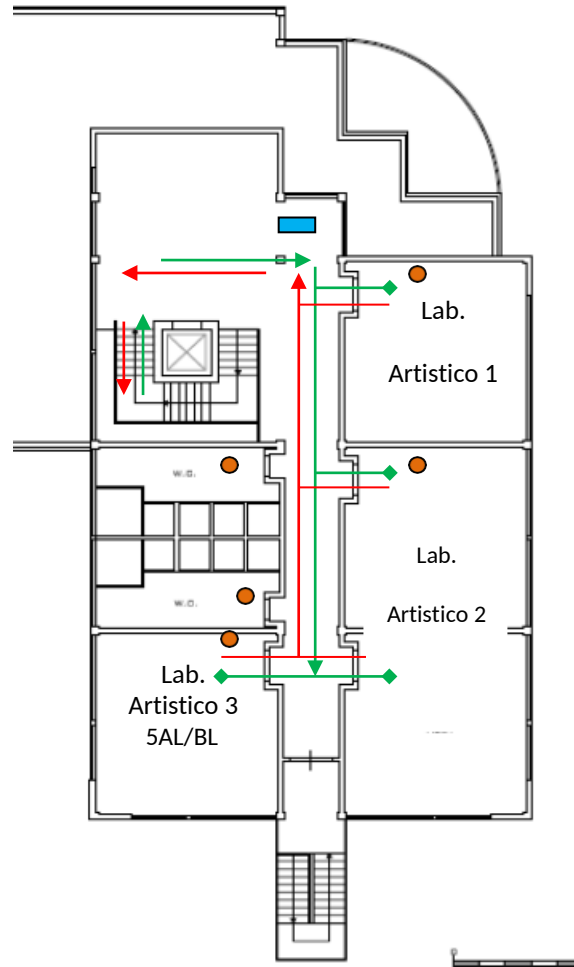

Anno Scolastico 2020-21

GESTIONE ENTRATE USCITE

Sede centrale 2 Piano



- Dispenser 
- Custode 
- Entrata 
- Uscita 

Anno Scolastico 2020-21

GESTIONE ENTRATE USCITE

Sede ITI piano Terra

- Dispenser ●
- Custode ■
- Entrata →
- Uscita →

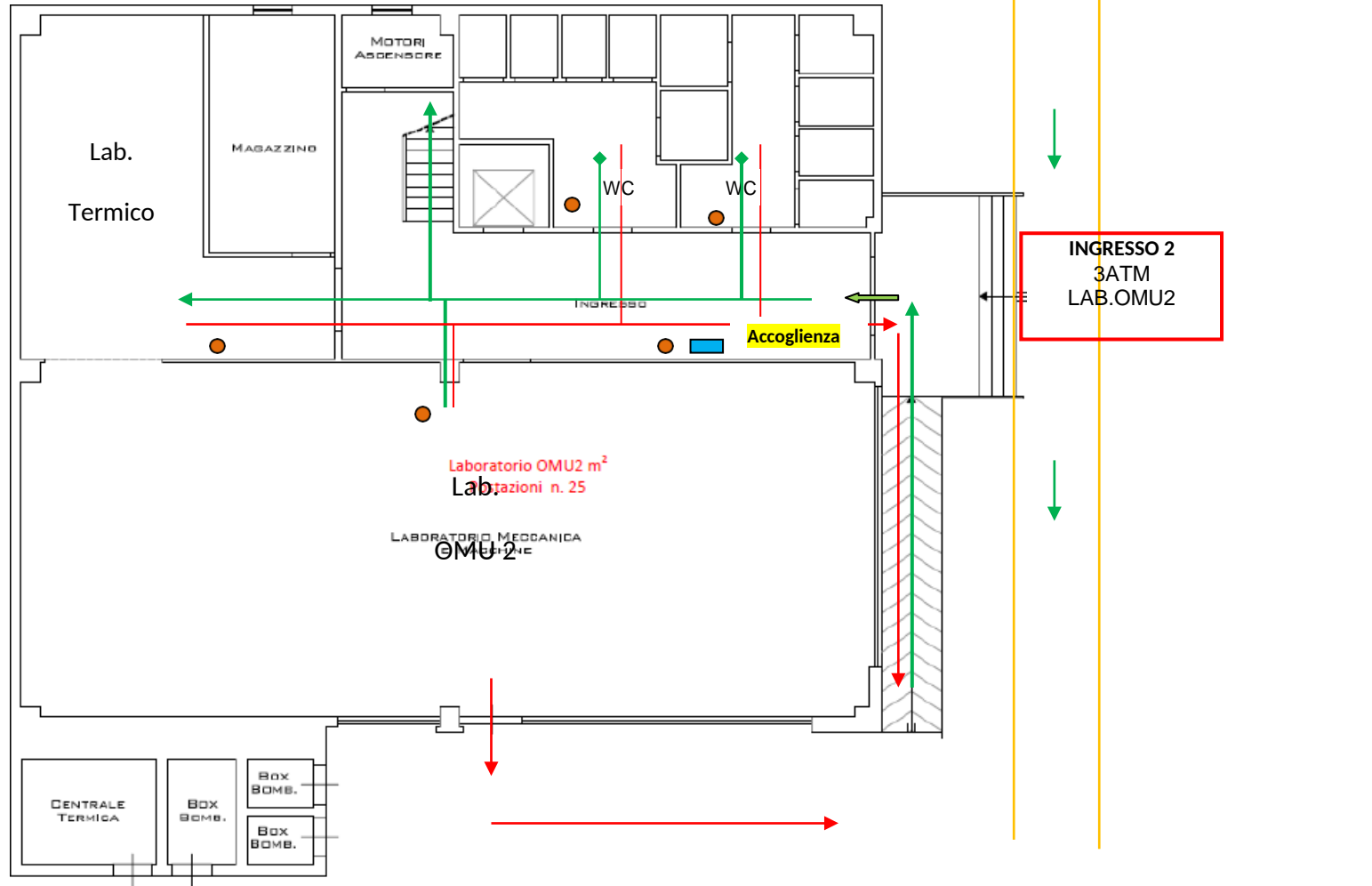

Anno Scolastico 2020-21
GESTIONE ENTRATE USCITE

Sede ITI 1 piano

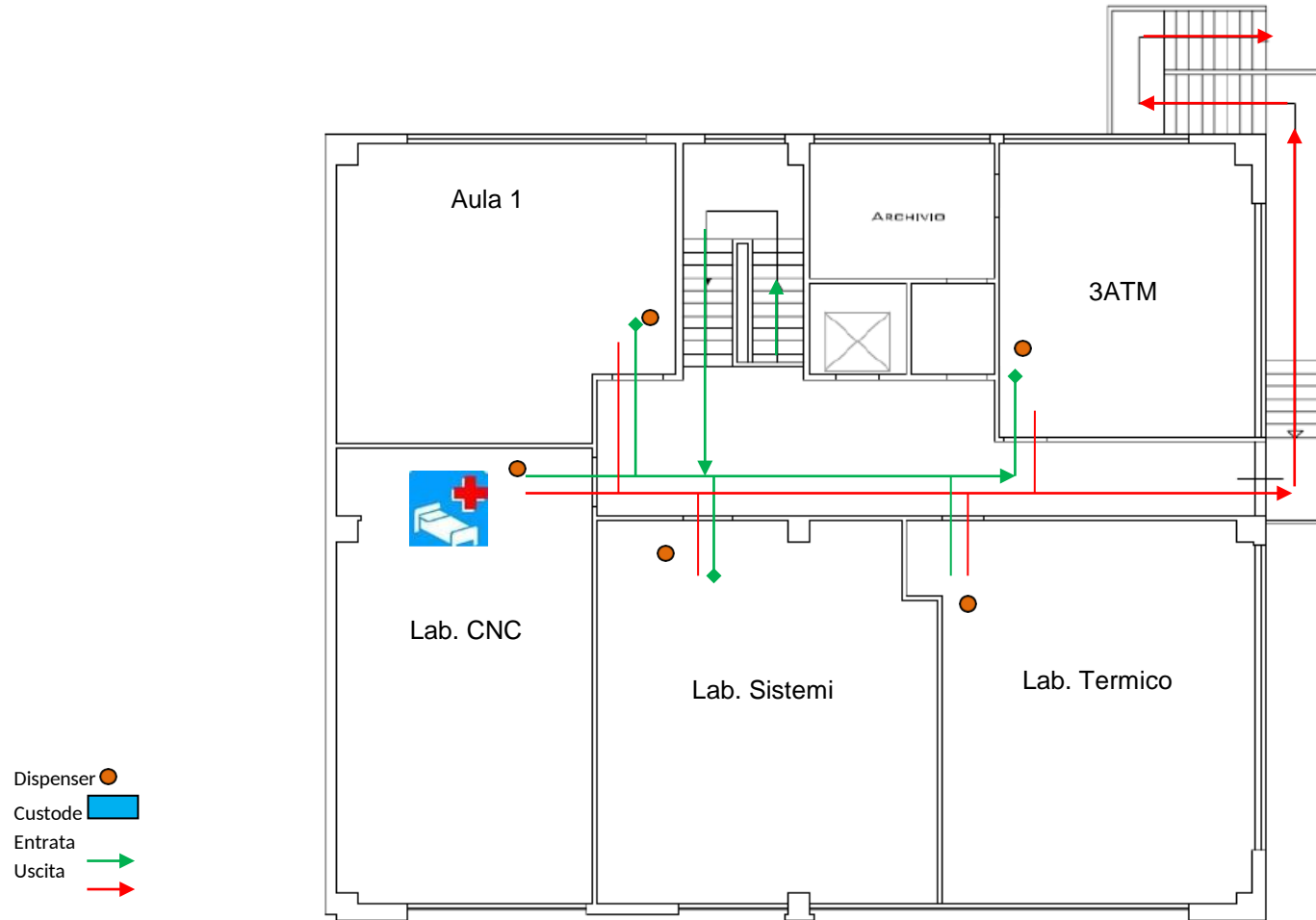

Succursale Marchi 1 piano

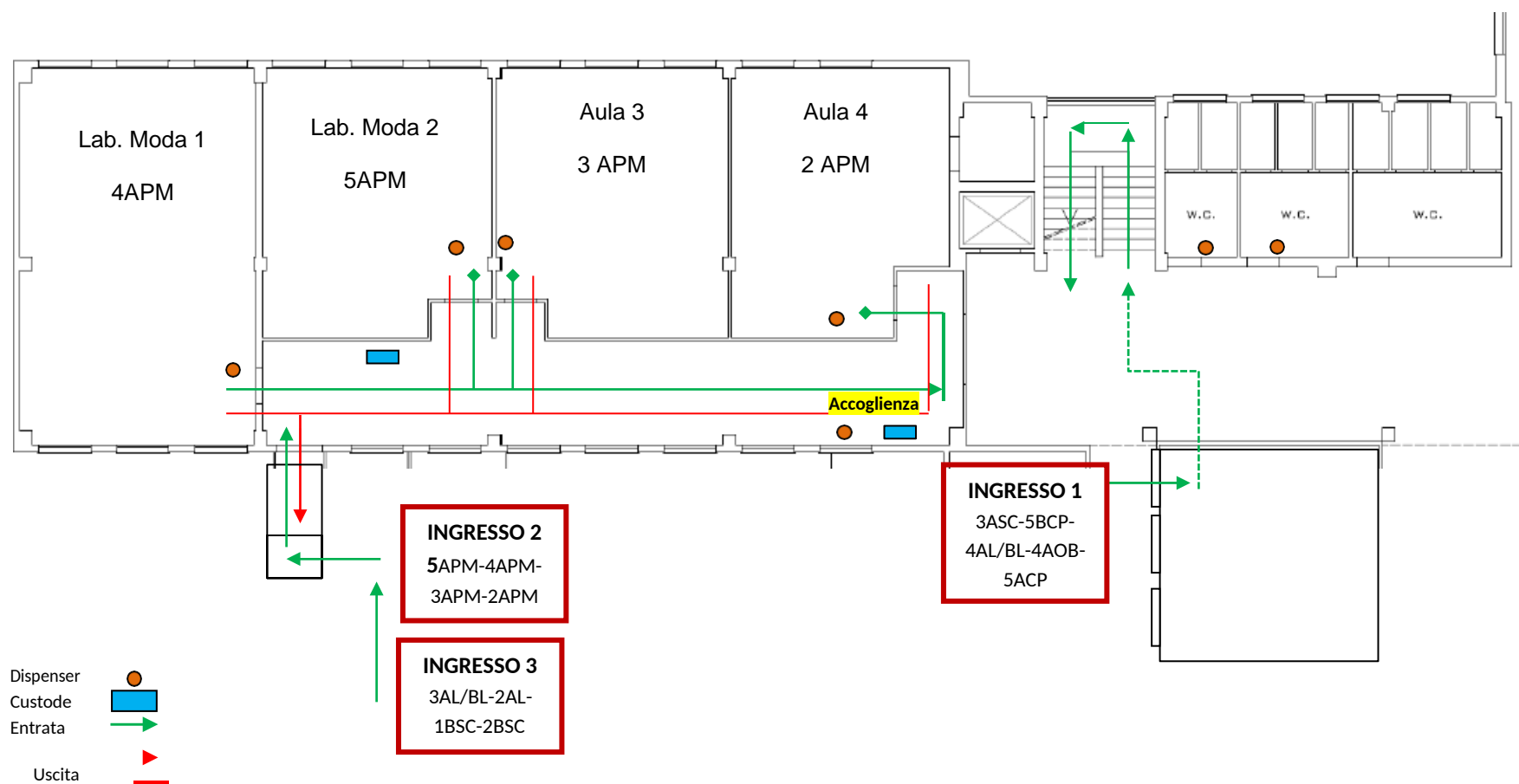



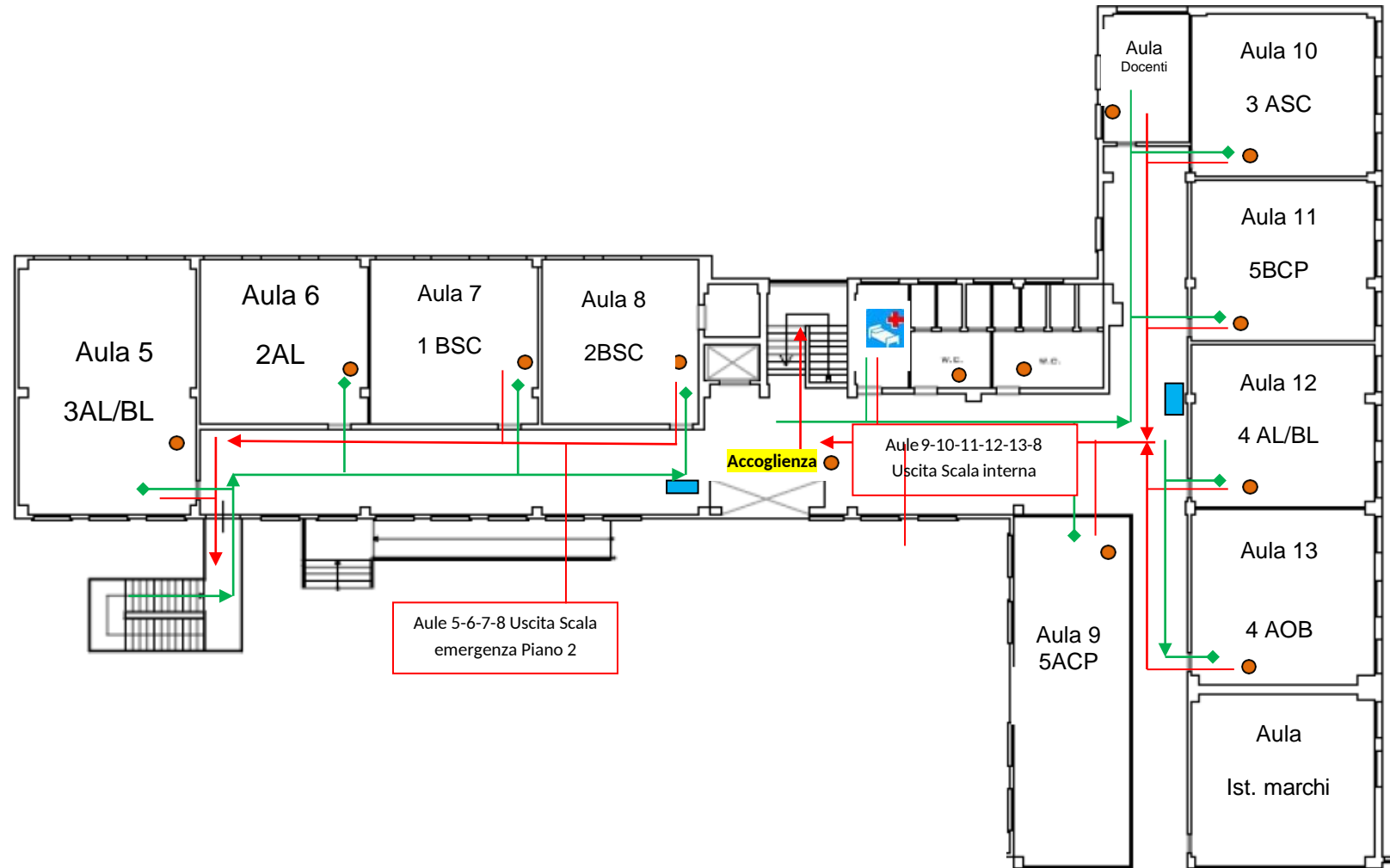

Anno Scolastico 2020-21

GESTIONE ENTRATE USCITE

Succursale Marchi 2 piano



- Dispenser 
- Custode 
- Entrata 
- Uscita 

Anno Scolastico 2020-21

GESTIONE ENTRATE USCITE

Succursale Pacinotti 1 Piano Terra

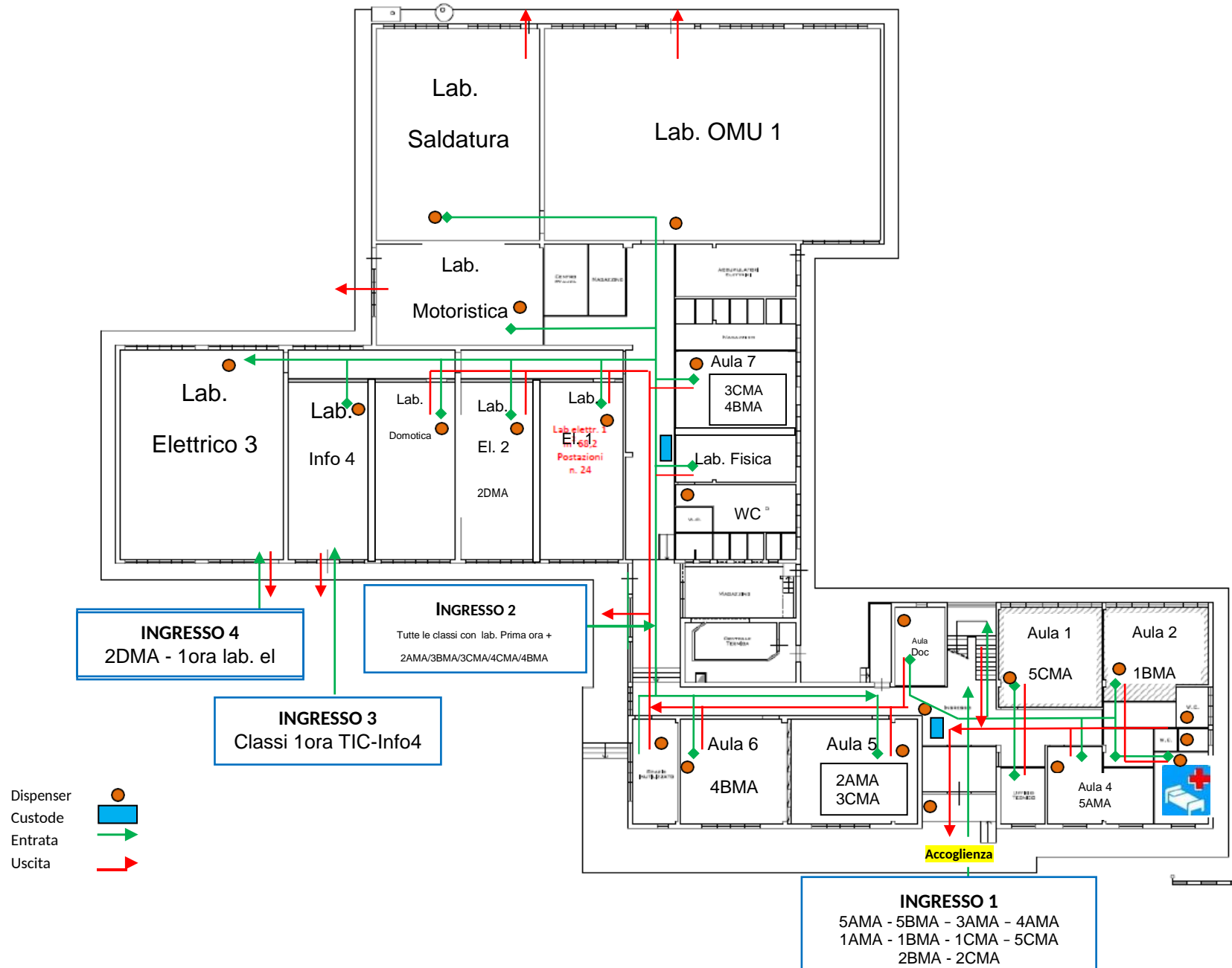



Anno Scolastico 2020-21

GESTIONE ENTRATE USCITE

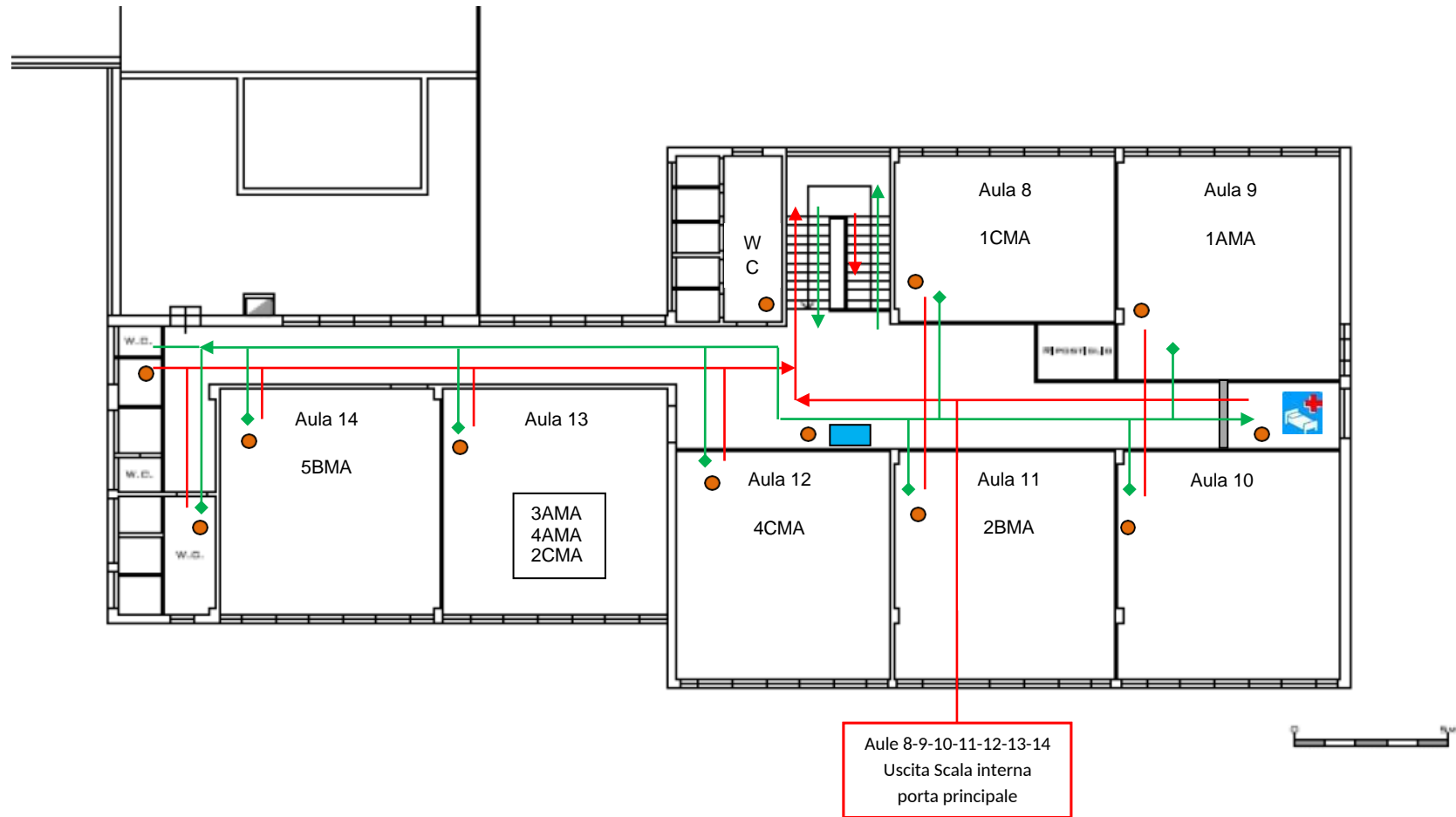
Succursale Pacinotti 1 Piano



- Dispenser 
- Custode 
- Entrata 
- Uscita 